

6

Q  
52

c

d

211-10

242

1

5.30

211-9

34/1

25.04

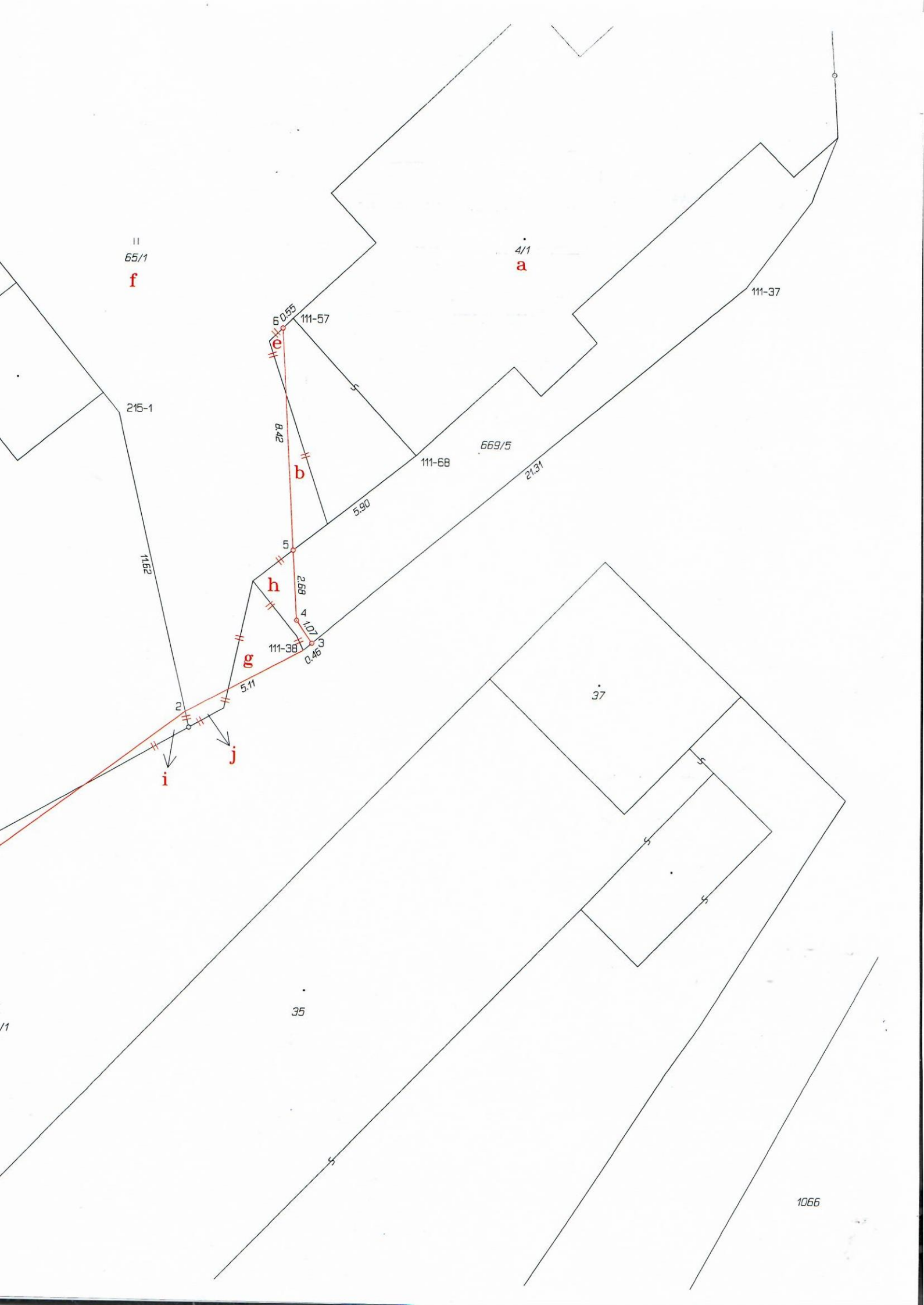

11  
65/1  
**f**

4/1  
**a**

11-37

60.95  
**e**

111-57

215-1

8.42

**b**

669/5

111-68

5.90

21.31

11.62

5

**h**

2.68

4

1.07

111-38

0.46

**g**

5.11

2

**i**

**j**

37

35

1066

VÝKAZ DOSAVADNÍHO A NOVÉHO STAVU ÚDAJŮ KATASTRU NEMOVITOSTÍ														
Dosavadní stav				Nový stav										
Označení pozemku parc. číslem	Výměra parcely		Druh pozemku Způsob využití	Označení pozemku parc. číslem	Výměra parcely		Druh pozemku Způsob využití	Typ stavby Způsob využití	Zpús. určení výměr	Porovnání se stavem evidence právních vztahů				
	ha	m <sup>2</sup>			ha	m <sup>2</sup>				Díl přechází z pozemku označeného v katastru nemovitostí	Číslo listu vlastnictví	Výměra dílu		Označení dílu
										katastru nemovitostí	dřívější poz. evidenci	ha	m <sup>2</sup>	
st.4/1	1	94	zast. pl.	st.4/1	1	97	zast. pl.	č.p.28 rod.úsm	0	st.4/1	225	1	93	a
										65/1	65		4	b
												1	97	
st.5	8	10	zast. pl.	st.5	8	34	zast. pl.	č.p.8 zem.used	0	st.5	65	8	09	c
										669/1	10001		25	d
												8	34	
65/1	18	46	travní p.	65/1	18	50	travní p.		0	st.4/1	225		1	e
										65/1	65	18	41	f
										669/1	10001		5	g
										669/5	225		3	h
												18	50	
669/1	21	75	ostat. pl. ostat.komunikace	669/1	21	47	ostat. pl. ostat.komunikace		0	st.5	65		1	i
										65/1	65		1	j
										669/1	10001	21	45	k
												21	47	
669/5	80		ostat. pl. ostat.komunikace	669/5		77	ostat. pl. ostat.komunikace		2	669/5	225		77	
	51	05			51	05								

Výkaz údajů o bonitovaných půdně ekologických jednotkách (BPEJ) k parcelám nového stavu											
Parcelní číslo podle katastru nemovitostí		Kód BPEJ	Výměra		BPEJ na dílu parcely	Parcelní číslo podle katastru nemovitostí		Kód BPEJ	Výměra		BPEJ na dílu parcely
zjednodušené evidence	ha		m <sup>2</sup>	ha		m <sup>2</sup>	zjednodušené evidence		ha	m <sup>2</sup>	
65/1		72914		1	e						
			18	41	f						
				5	g						
				3	h						
			18	50							

<b>GEOMETRICKÝ PLÁN pro</b> změnu hranic pozemků	Geometrický plán ověřil autorizovaný zeměměřický inženýr:		Stejnopis ověřil autorizovaný zeměměřický inženýr:		
	Jméno, příjmení: Ing. Lenka Slunečková		Jméno, příjmení:		
	Číslo položky rejstříku autorizovaných zeměměřických inženýrů: 2340		Číslo položky rejstříku autorizovaných zeměměřických inženýrů:		
	Dne: Číslo:		Dne: Číslo:		
Nálezitostmi a přesností odpovídá právním předpisům.		Tento stejnopis odpovídá geometrickému plánu v elektronické podobě uloženému v dokumentaci katastrálního úřadu.			
Vyhotovitel: Ing. Jan Míksík Havlíčkova 1094 258 01 Vlašim		<b>Katastrální úřad souhlasí s očíslováním parcel.</b>		<b>Ověření stejnopisu geometrického plánu v listinné podobě.</b>	
Číslo plánu: 287-7/2026					
Okres: Benešov					
Obec: Teplýšovice					
Kat. území: Čeňovice					
Mapový list: Uhlířské Janovice 8-9/23					
Dosavadním vlastníkem pozemku byla poskytnuta možnost seznámit se v terénu s průběhem navrhovaných nových hranic, které byly označeny předepsaným způsobem: viz. seznam souřadnic					