

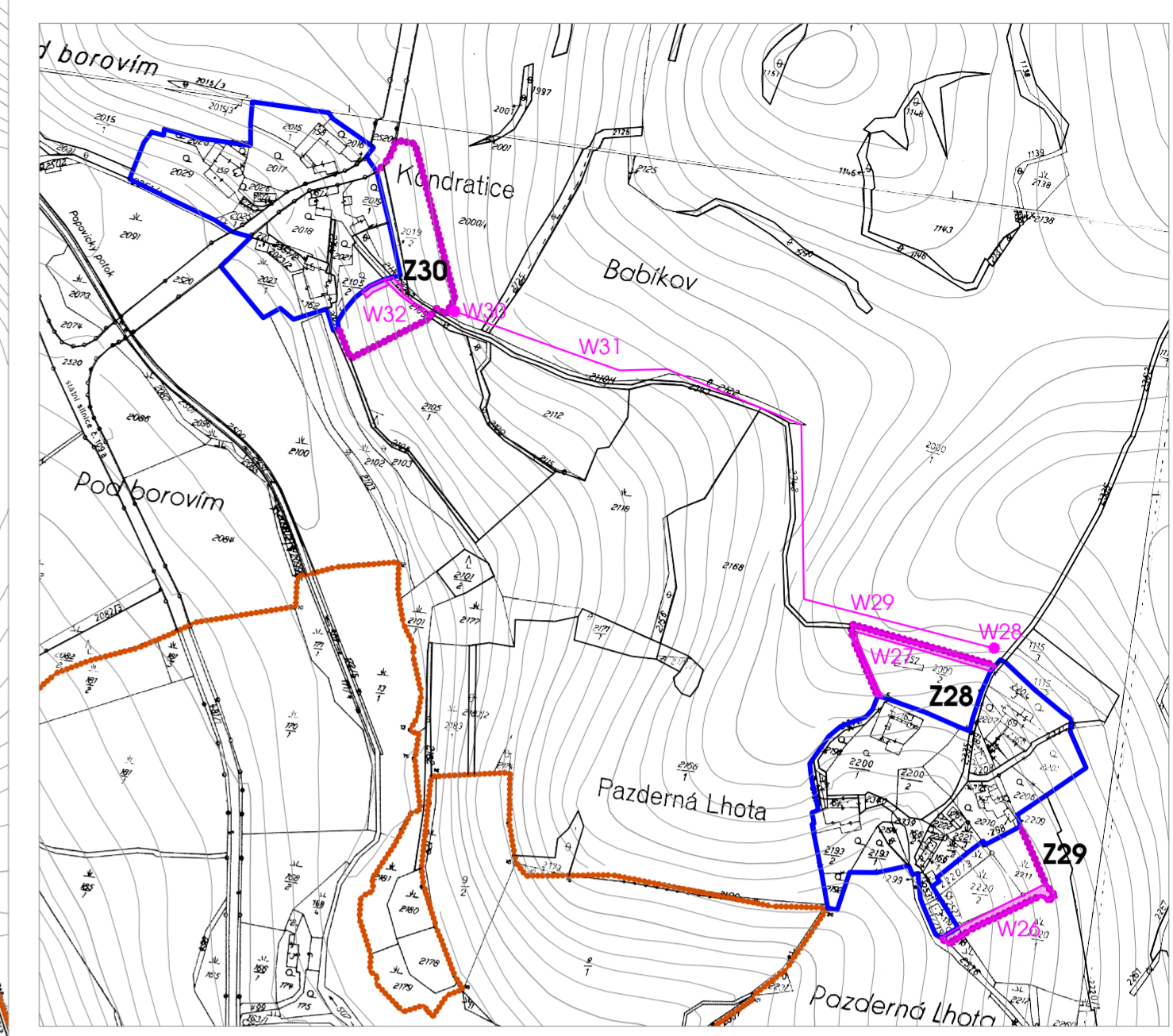

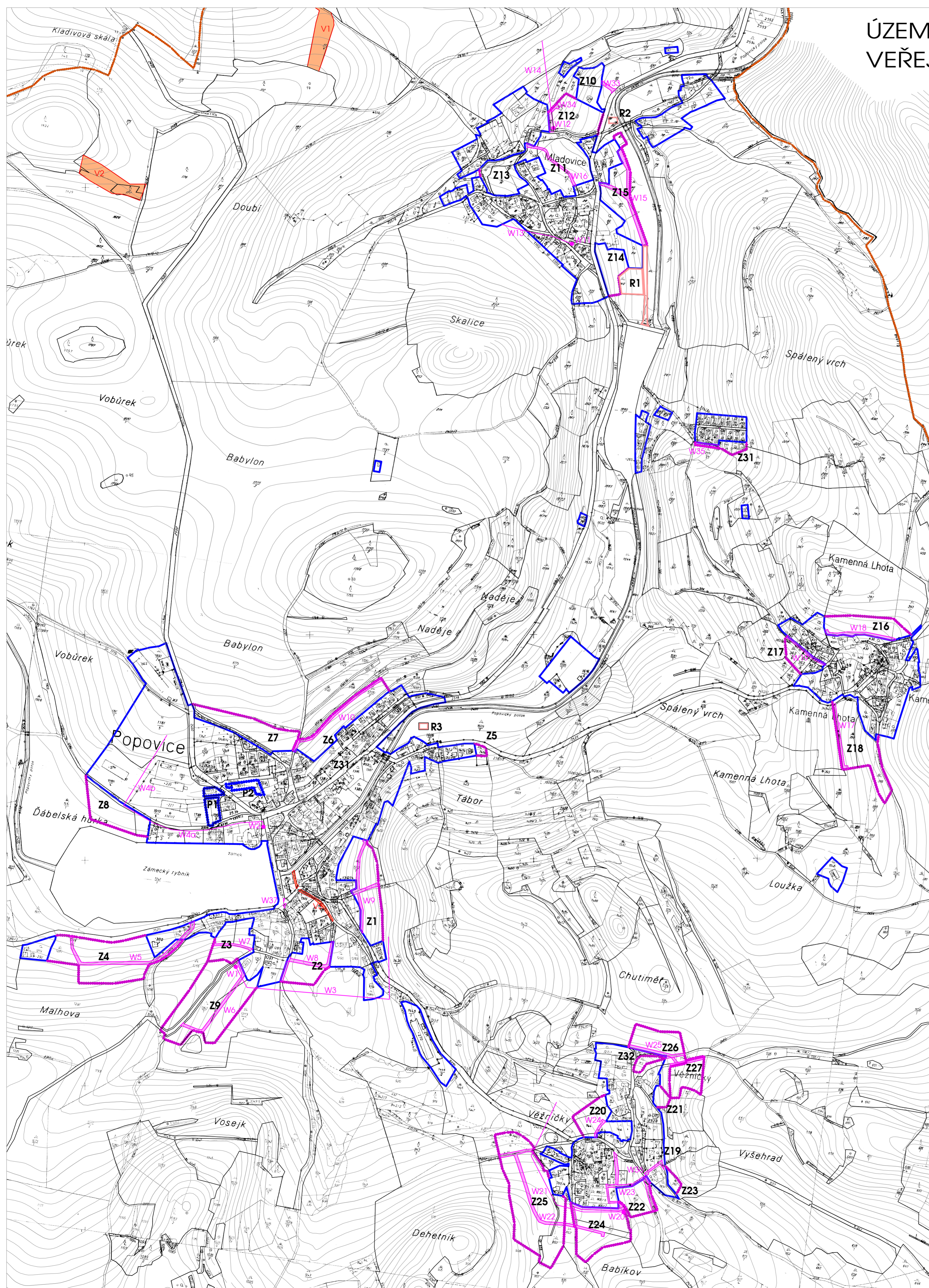





ÚZEMNÍ PLÁN POPOVICE VEŘEJNĚ PROSPĚŠNÉ STAVBY A OPATŘENÍ

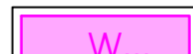
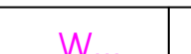

LEGENDA

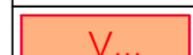
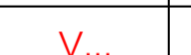
-  HRANICE ŘEŠENÉHO ÚZEMÍ
-  HRANICE ZASTAVĚNÉHO ÚZEMÍ
-  Z1 HRANICE ZASTAVITELNÉHO ÚZEMÍ
-  P1 PLOCHY PŘESTAVBY
-  R1 ÚZEMNÍ REZERVY

- | plocha | linie | bod | |
|--|--|--|----------------------------|
|  W... |  W... |  W... | VEŘEJNĚ PROSPĚŠNÉ STAVBY |
|  V... |  V... |  V... | VEŘEJNĚ PROSPĚŠNÉ OPATŘENÍ |

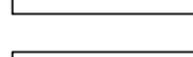
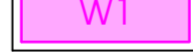
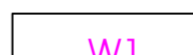
-  W1 TRAFOSTANICE (W1, 2, 11, 12, 20, 28, 30), ČOV (W33, 34)
-  W1 MÍSTNÍ KOMUNIKACE (W5, 6, 7, 8, 9, 10, 15, 16, 17, 18, 19, 21, 22, 23, 24, 25, 26, 27, 32)
-  W1 NADZEMNÍ ELEKTRICKÉ VEDENÍ (W3, 4a, 21, 29, 31), KABELOVÉ EL. VEDENÍ (W4b, 13, 14)
-  V1 ÚSES - LOKÁLNÍ BIORODORY (V1, 2, 3)

Pozn.: Náleží se též všechny nově navržené liniové stavby, kde je nutno respektovat břemeno vč. OP

SCHEMA KATASTRÁLNÍHO ÚZEMÍ OBCE POPOVICE

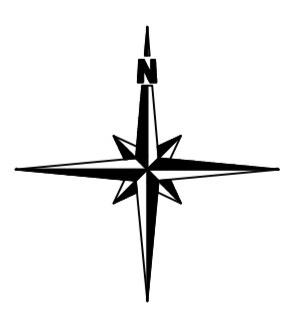
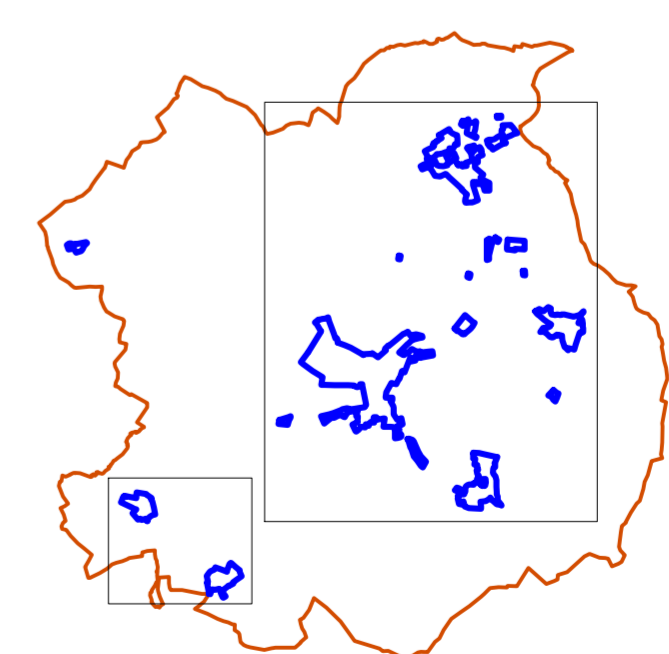

 vedoucí úkolu: Ing. arch. Ivana Tichá, Praha 7, Heřmanova 37 zpracovatel: Ing. Pavel Mička, Praha 10, Pod Rapidem 422/2 pořizovatel: OÚ Popovice	měřítko: 1:2880
	datum: 01/2013
ÚZEMNÍ PLÁN POPOVICE	
VEŘEJNĚ PROSPĚŠNÉ STAVBY A OPATŘENÍ	
stupeň dok.: ÚP	č. výkresu: I.4